

せいしん幼児園だより 10月号

☎075-415-1234 fax:075-431-6513 E-mail:info@seishin-tanoshii.com

さわやかな秋風が気持ちいい季節になりました。秋といえばスポーツの秋、芸術の秋、食欲の秋ですね。今月は子ども達の楽しみにしている運動会や、遠足など楽しい行事が盛りだくさんです。色づく木の葉、地面に重なる落ち葉や木の実、キンモクセイの甘い香り、行事を通してお友だちと一緒に様々な体験をすることで、発見や感動を味わい成長する姿を応援していきたいと思ひます。



運動会

(日にち) 10月12日(土)

(集合) AM8:45 正親小学校運動場

(開会) AM9:00 ~12:00 終了予定

心地良い秋晴れの下、園庭や公園で運動会に向けて子ども達はお友だちと楽しく練習を頑張っています。運動会にはぜひご家族お揃いでご参加ください。

また、当日は保護者の皆様にも準備と片付けのお手伝いをお願いしたところ、多くの方々に申し出ていただきありがとうございました。当日はお手伝いよろしくお願い致します。

(当日お手伝いの方の集合場所)

AM7:45 正親小学校校庭

※雨で延期の時は、10月19日(土)の予定です。

延期の場合は AM6:30 に園からのメールなどでお知らせいたします。

※ 当日の各クラス持ち物など、詳しくは別紙をご参照ください。

※ 運動会当日、閉会式までは園には電話が繋がりません。緊急の場合は次の携帯電話にご連絡をお願いします

090-4289-0008

080-1488-3498

「生き方探究チャレンジ探検」

京都市立二条中学校 2年生の生徒さんが、社会体験活動として来られます。「生きる力」を育むことを目的とした中学校の活動に園も協力します。10月29日から11月1日の4日間 3人の生徒さんにクラスに入り保育を体験してもらいます。

参観週間のお知らせ

月曜日から金曜日までの5日間を通して、子どもたちが園でお友だちや保育士と過ごしている普段の様子をなるべくたくさんの保護者に見ていただけるよう、今年度から参観週間を設けることにしました。是非ご参加ください。

◇10月28日(月)~11月1日(金)

ひよこ組・くま組・らいおん組・あしか組

◇11月11日(月)~11月15日(金)

うさぎ組・らっこ組・くじら組

◇11月18日(月)~11月22日(金)

きりん組・しまうま組・いるか組

(内容等、詳しくは各クラスよりお知らせいたします)

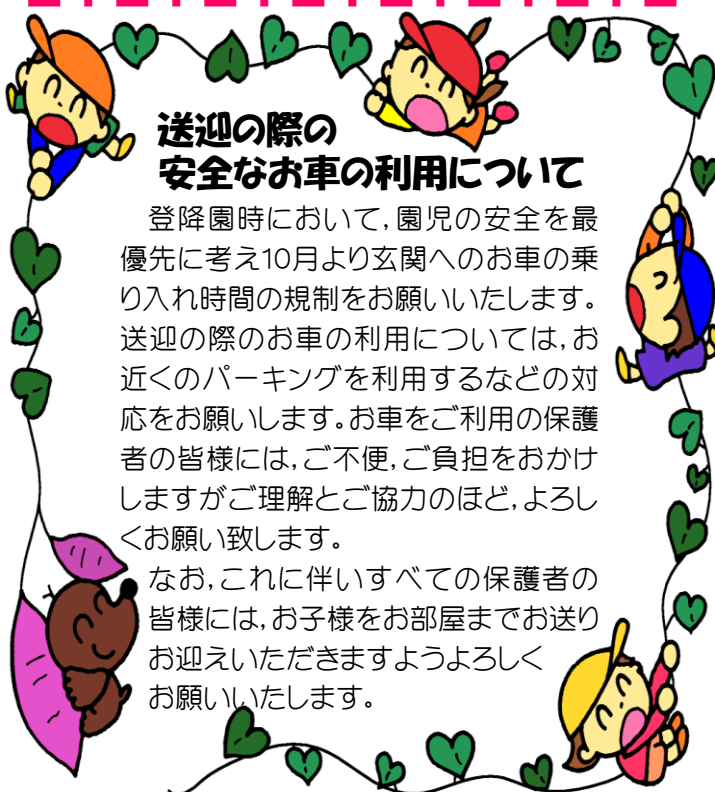

送迎の際の安全なお車の利用について

登降園時において、園児の安全を最優先に考え10月より玄関へのお車の乗り入れ時間の規制をお願いいたします。送迎の際のお車の利用については、お近くのパーキングを利用するなどの対応をお願いします。お車をご利用の保護者の皆様には、ご不便、ご負担をおかけしますがご理解とご協力のほど、よろしくお願い致します。

なお、これに伴いすべての保護者の皆様には、お子様をお部屋までお送りお迎えいただきますようよろしくお願い致します。



通園バスご利用の皆方へ

園メールにてお休みなどのご連絡をいただいておりますが、朝のバスを利用されている方でお休みなどバスを利用されないときは、当日の朝に直接園かバスにお電話いただくか、前日までに担任にお知らせいただきますよう、よろしくお願い致します。

玄関の施錠について

登園時の園内への出入りにおいて安全面を重視し、朝7時から8時15分までの間、玄関は施錠を行いますので登園されましたらインターホンにてお知らせください。ご理解、ご協力のほどよろしくお願いいたします。



Instagram



園内行事の様子や毎日の給食メニューなどを、SNS(インスタグラム)で発信しています。つきましては、インスタグラムをインストールして頂き「せいしん幼稚園」を検索し、ご覧ください。

また、ホームページでも見る事が出来ます。(https://seishinyojien.ed.jp)

火災訓練 消防車来園



年長児
クリニックほりかわデイケア訪問



年長児 学びの時間



年少児 リトミック



年中児
消防子ども大会



リトミックにて
ミニコンサート



年長児
小保連携事業



学びの時間
「私が描いた、かぼちゃが動いたよ」



3～5歳児の保護者の皆様へ

10月より保育料が無償化されるにあたりこれまで、保育料の一部としてお支払いいただいていた副食材料費については、主食材料費とあわせて、保育園に直接お支払いいただくことになります。無償化後も引き続き、保護者の皆様のご負担となりますがご理解、ご協力よろしくお願いたします。

給食材料費の考え方について

先月お知らせした、当園での3～5歳児の給食材料費(主食材料費、副食材料費)の考え方についてご説明します。

国の示した給食材料費の目安は月額7,500円(主食材料費3,000円、副食材料費4,500円)となっておりますが、当園では、主食材料費2,500円、副食材料費4,500円と設定しております。

上記のような内訳に設定しておりますが、当園では、主食材料費と副食材料費の区別が難しいこと(例えば、スパゲティ、焼きそば、炊き込みご飯、カレーライス等については、主食材料費と副食材料費の区分が困難)、季節によって価格の変動が大きい食材があることなどから、昨年度の実績を参考に、給食材料費トータルとして月平均7,000円と見積もったうえで、国が示した目安や市内の他の園の主食材料費も参考にして主食材料費と副食材料費の金額を設定しておりますのでご理解のほどよろしくお願いたします。

また、今回の副食材料費の徴収を機に、改めて、管理栄養士による栄養管理やアレルギー食の対応の徹底、安全で季節感のある給食材料の調達、毎日の「おいしいね」を大切にした食育の推進に努めてまいります。

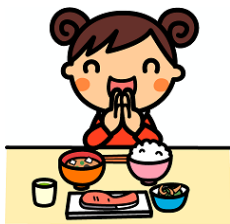

署名・募金(カンパ)のご協力ありがとうございました。

保育の拡充等に向けた署名・カンパに多数のご協力いただきありがとうございました。下記の通りご報告させていただきます。園より各関係機関へ送付させていただきます。

- | | | | |
|----------|---------|---------|-------|
| ・衆議院議長宛 | 152名分 | ・参議院議長宛 | 145名分 |
| ・内閣総理大臣宛 | 170名分 | ・京都市長宛 | 153名分 |
| ・募金(カンパ) | 14,730円 | | |

